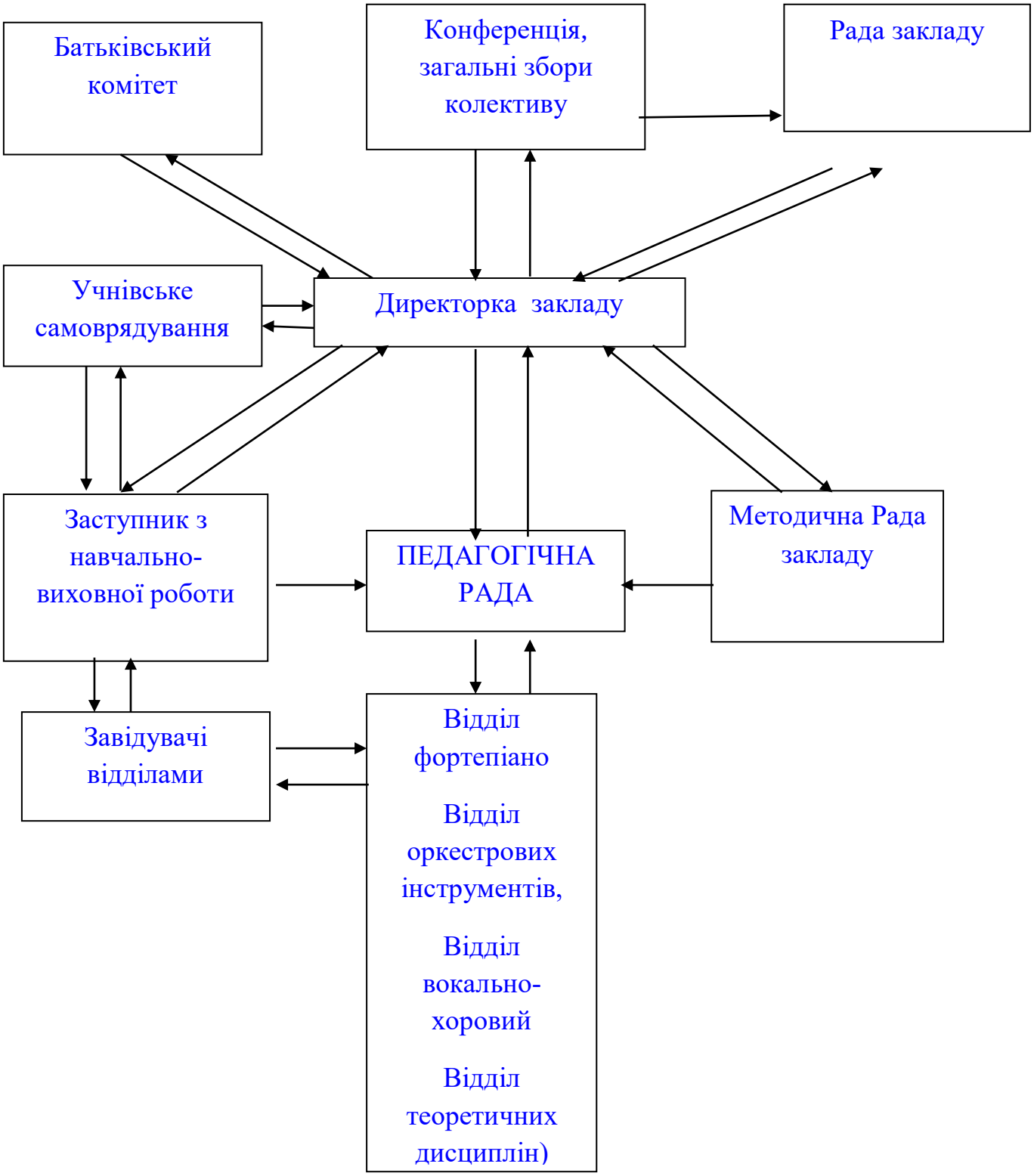# Структура управління закладом мистецької освіти